CALENDÁRIO

ACADÊMICO

2026



Uniarp

Universidade Alto Vale do Rio do Peixe

Janeiro 2026

Dom	Seg	Ter	Qua	Qui	Sex	Sáb
				1	2	3
4	5	6	7	8	9	10
11	12	13	14	15	16	17
18	19	20	21	22	23	24
25	26	27	28	29	30	31



Atividades

21 - Retorno das férias

26 a 30 - Semana de acolhimento e planejamento curricular dos cursos de graduação

Avaliações

Evento/Recesso

EAD

Medicina

21 - Internato Medicina: Último prazo para rematrícula e pagamento

21 a 23 - Ánalise da documentação do edital de T.E Medicina do primeiro semestre

26 - Emissão dos termos de estágios da Medicina

26 a 28 - Provas de T.E Medicina referente ao primeiro semestre

30 - Último prazo para rematrícula Medicina de 2º a 8º período

30 - Matrículas aprovados Edital de T.E Medicina do primeiro semestre

Pós / Mestrado e Doutorado

Uniarp
Universidade Alto Vale do Rio do Peixe

Fevereiro 2026

Dom	Seg	Ter	Qua	Qui	Sex	Sáb
1	2	3	4	5	6	7
8	9	10	11	12	13	14
15	16	17	18	19	20	21
22	23	24	25	26	27	28

Atividades

09 - Orienta Day

09 a 13 - Período de ajustes internos nas disciplinas enviadas pelas coordenações (Coordenação de curso)

10 a 13 - Acolhimento dos alunos com entrada tardia (Setor Casa)

18 - Abertura do sistema para submissão das questões do PA3 para o CoPas

20 - Último dia para solicitação de formatura institucional (Estudantes)

23 - Último prazo para ajuste s nos planos de ensino

27 - Úitimo dia para trocas de turma (Coordenação de curso)

Avaliações

Evento/Recesso

06 - Formatura: Biomedicina e Direito

13 - Formatura: Administração, Enfermagem e Fisioterapia

16 e 17 - Recesso acadêmico de carnaval

Atividades

02 a 05 - Período de ajustes de matriculas, quebra de pré-requisito e abreviação (estudantes)

04 - Último dia para alteração de horários de todos os cursos (Coordenação de curso)

06 - Último dia para formandos entregarem as atividades complementares, exceto Medicina (estudantes)

06 e 07 - Último prazo para postar planos de ensino e preencher ementas no portal (Coordenação de curso e professores)

06, 07 e 08 - Ensalamentos e divisão turmas (Setor Apoio)

09 - Inicio do primeiro semestre letivo

EAD

06 - Início do módulo 1

Medicina

02 - Inicio das aulas do Internato Medicina

04 a 06 - Semana de SPO Medicina- 1 Fase

9 - Inicio das aulas de 1 a 8 período Medicina

13 - Último dia para pagamento da matricula Medicina - 2º a 8º período

16 a 20 - Semana da forca Medicina

Pós / Mestrado e Doutorado

Uniarp
Universidade Alto Vale do Rio do Peixe

Março 2026

Dom	Seg	Ter	Qua	Qui	Sex	Sáb
1	2	3	4	5	6	7
8	9	10	11	12	13	14
15	16	17	18	19	20	21
22	23	24	25	26	27	28
29	30	31				

Atividades

09 – Último dia para solicitar transferência externa e trancamento de curso.

09 a 14 – Primeira semana de curricularização da extensão

Avaliações

30 – Último prazo para fechamento da PA1

Evento/Recesso

06 – Formatura: Ciências Contábeis

12 e 13 – Formatura Institucional: Todos os cursos

23 – Feriado municipal de Caçador

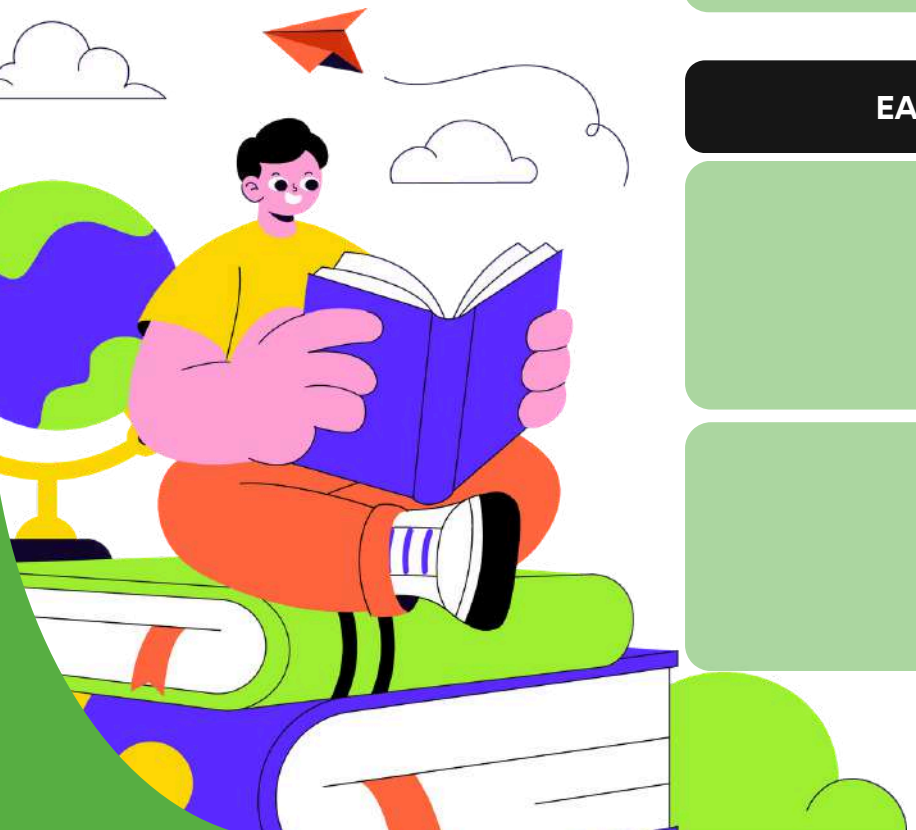

EAD

Medicina

09 – Último dia para solicitar transferência.

24 a 27 – PA1 Medicina.

Pós / Mestrado e Doutorado

13 – Início das aulas dos cursos de mestrados, doutorados e estágios pós-doutoral.

Uniarp
Universidade Alto Vale do Rio do Peixe

Abril 2026

Dom	Seg	Ter	Qua	Qui	Sex	Sáb
			1	2	3	4
5	6	7	8	9	10	11
12	13	14	15	16	17	18
19	20	21	22	23	24	25
26	27	28	29	30		



Atividades

07 - Prazo final para professores fazerem a seleção (15) e elaboração de questões (15) para PA3 no Avalia

13 a 18 - semana de feedback e preenchimento de APAS (currículo por competência)

27 - Prazo final para devolutiva do CoPAS para questões submetidas pelos professores

Avaliações

Evento/Recesso

03 - Feriado Paixão de Cristo

04- Recesso acadêmico

16- Parada pedagógico

09 e 10 - Feira de Livros

20 - Recesso acadêmico

21 - Feriado Tiradentes

26 - Circuito da Saúde

EAD

24 - Encerramento do modulo 1

27 - Inicio do modulo 2

Medicina

Pós / Mestrado e Doutorado

Uniarp
Universidade Alto Vale do Rio do Peixe

Maio 2026

Dom	Seg	Ter	Qua	Qui	Sex	Sáb
					1	2
3	4	5	6	7	8	9
10	11	12	13	14	15	16
17	18	19	20	21	22	23
24	25	26	27	28	29	30
31						



Atividades

04 a 09 – Segunda semana de curricularização da extensão.

11 – Lançamento edital Medicina Inverno 2026/2.

11 – Processo Seletivo de Inverno – 2026/2.

11 – Prazo final para questões reavaliadas para o COPAS.

18 – Prazo final para devolutiva final do COPAS para o COPAS.

Avaliações

11 – Último prazo para fechamento do PA2

Evento/Recesso

01 – Feriado Dia do Trabalhador.

02 – Recesso acadêmico.

20 a 22 – Evento das Ciências Sociais Aplicadas.

EAD

Medicina

04 a 08 – PA2 Medicina.

Pós / Mestrado e Doutorado

27 a 29 – Rematrícula Pós-graduação Engenharia de Segurança do Trabalho.

Uniarp
Universidade Alto Vale do Rio do Peixe

Junho 2026

Dom	Seg	Ter	Qua	Qui	Sex	Sáb
	1	2	3	4	5	6
7	8	9	10	11	12	13
14	15	16	17	18	19	20
21	22	23	24	25	26	27
28	29	30				

Atividades

04 a 06 – COFAE

15 – Palestras de políticas afirmativas Caçador.

16 – Palestras de políticas afirmativas Fraiburgo.

Avaliações

30 – Semana de PA4 (currículo por competência).

Evento/Recesso

04 – Feriado Corpus Christi.

05 – Recesso acadêmico.

06 – Recesso acadêmico.

10 – Interdisciplinar de Sociedade e Desenvolvimento Regional e Tecnológico.

10 a 12 – Encontro Regional Tecnológico.

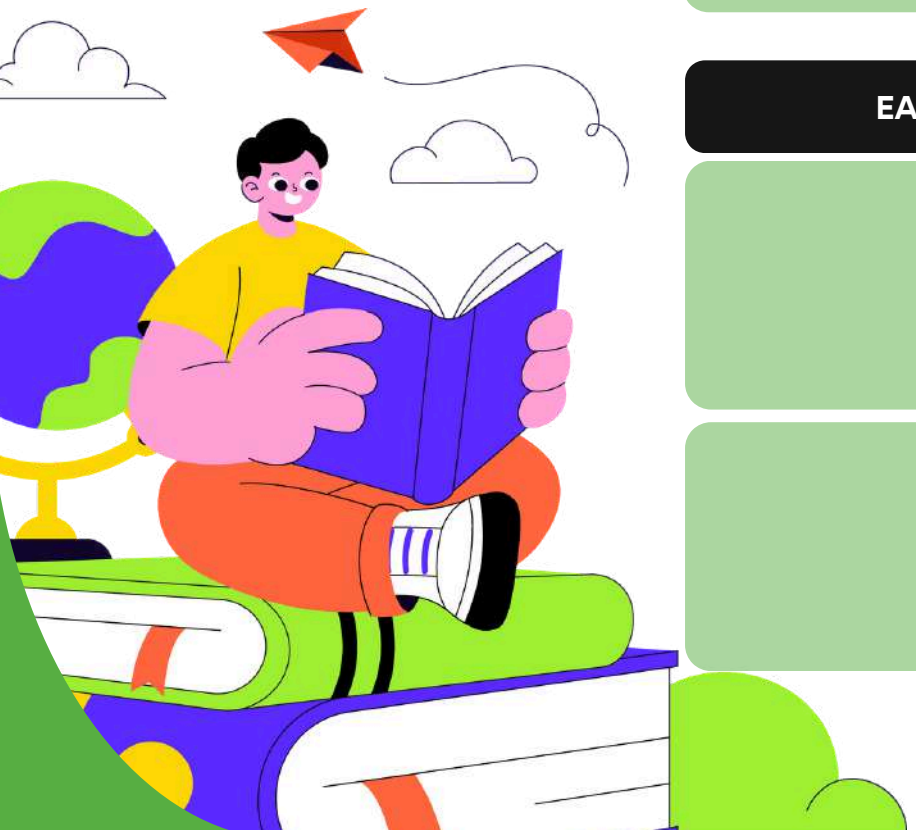

EAD

Medicina

15 a 19 – PA3 Medicina.

29 a 30 – PA4 Medicina

Pós / Mestrado e Doutorado

Uniarp
Universidade Alto Vale do Rio do Peixe

Julho 2026

Dom	Seg	Ter	Qua	Qui	Sex	Sáb
			1	2	3	4
5	6	7	8	9	10	11
12	13	14	15	16	17	18
19	20	21	22	23	24	25
26	27	28	29	30	31	



Atividades

01 – Lançamento edital rematrículas 2026/2

11 – Término do primeiro semestre letivo

14 a 16 – Rematrículas graduação exceto Medicina

17 – Último prazo para solicitar a formatura institucional

17 a 18 – Ensalamentos (Setor Apoi)

20 – Início do segundo semestre seletivo

20 a 24 – Inclusão, exclusão, quebra de pré-requisitos e abreviação de estudos

27 a 31 – Ajustes internos (Coordenação de curso)

29 – Abertura do sistema para submissão das questões do PA3 para o CoPas

Avaliações

01 a 03 – Semana de PA4.

06, 07 e 08 – Conselhos de classe (currículo por competência).

08 – Último prazo para fechamento do PA3.

Evento/Recesso

01 – Parada pedagógica.

EAD

10 – Encerramento do módulo 2.

Medicina

01 a 03 – PA4 Medicina.

06 a 10 – Conselho de classe Medicina – 1º a 8º período.

06 a 10 – Rematrícula e pagamento da matrícula internato e termos de estágios.

13 – Encerramento dos diários.

13 – Início do internato 2026/2.

14 a 16 – Rematrícula Medicina.

20 – Início do 2º semestre letivo 2026/2 – 1º a 8º período.

20 – Rematrícula e pagamento da matrícula – 2º a 8º período.

Pós / Mestrado e Doutorado

Uniarp
Universidade Alto Vale do Rio do Peixe

Agosto 2026

Dom	Seg	Ter	Qua	Qui	Sex	Sáb
						1
2	3	4	5	6	7	8
9	10	11	12	13	14	15
16	17	18	19	20	21	22
23	24	25	26	27	28	29
30	31					



Atividades

10 a 14 – Jogos Internos Uniarp – JIU

17 a 22 – Primeira semana de curricularização da extensão.

20 – Último prazo para trancamento de curso.

Avaliações

30 – Último prazo para fechamento do PA1

Evento/Recesso

06 e 07 – Formatura Institucional: Todos os cursos

28 e 29 – II Festival Universitário da Canção – Uniarp

EAD

Medicina

20 – Último prazo transferência externa e trancamento de curso

24 a 28 – PA1 Medicina

Pós / Mestrado e Doutorado

Uniarp
Universidade Alto Vale do Rio do Peixe

Setembro 2026

Dom	Seg	Ter	Qua	Qui	Sex	Sáb
		1	2	3	4	5
6	7	8	9	10	11	12
13	14	15	16	17	18	19
20	21	22	23	24	25	26
27	28	29	30			

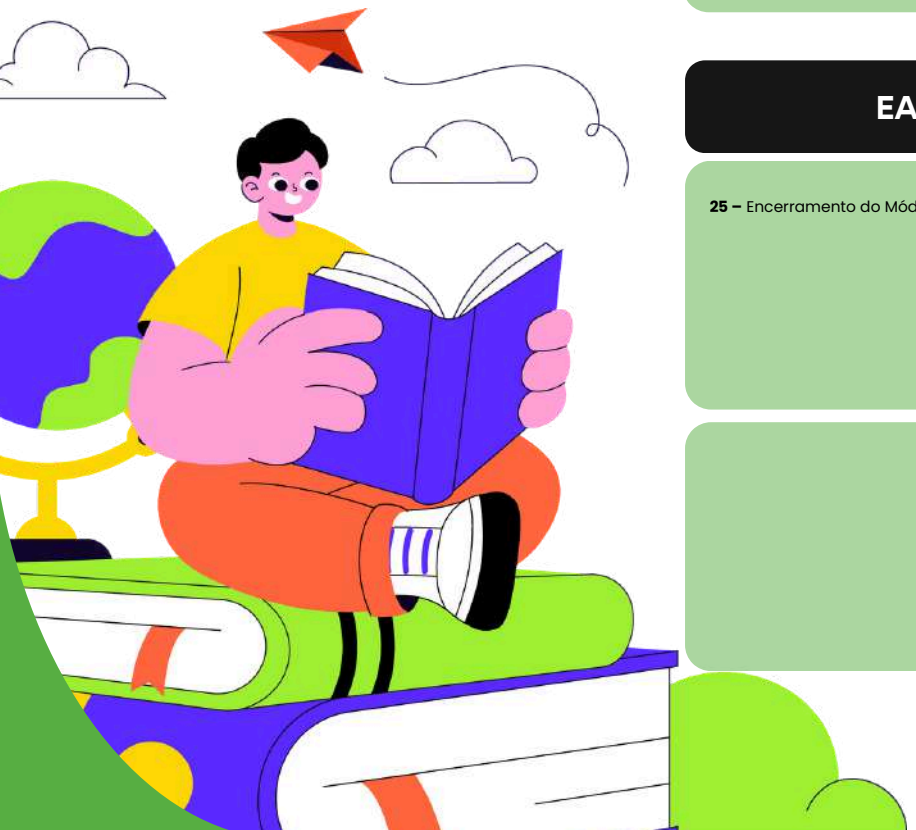

Atividades

08 – Prazo final para professores elaboração de questões (15) para PA3 no Avaliar

08 – Palestras de políticas afirmativas Caçador

10 – Ciclo de palestras de políticas afirmativas Fraiburgo

26 – Prazo final para devolutiva submetidas pelos professores

26 a 30 – Semana de feedback e devolutivas (currículo por competências)

Avaliações

Evento/Recesso

07 – Feriado Independência do Brasil

17 – Parada pedagógica

23 a 25 – Simpósio Cursos da Saúde

EAD

25 – Encerramento do Módulo 3

Medicina

Pós / Mestrado e Doutorado

Uniarp
Universidade Alto Vale do Rio do Peixe

Outubro 2026

Dom	Seg	Ter	Qua	Qui	Sex	Sáb
				1	2	3
4	5	6	7	8	9	10
11	12	13	14	15	16	17
18	19	20	21	22	23	24
25	26	27	28	29	30	



Atividades

01 a 03 – Semana de feedback e preenchimento dos APAs (currículo por competências)

03 – Curricularização da extensão, processo seletivo, transferência

05 – Edital de negociação

15 – Prazo final para professores enviarem as provas corrigidas para o CoPAS

Avaliações

18 – Último prazo para fechamento do PA2

Evento/Recesso

12 – Feriado Nossa Senhora Aparecida

13 – Feriado Dia do Professor e do Técnico Administrativo

21 a 26 – CIEDUS – Congresso de Saúde

EAD

Medicina

05 a 09 – PA2 Medicina

Pós / Mestrado e Doutorado

Uniarp
Universidade Alto Vale do Rio do Peixe

Novembro 2026

Dom	Seg	Ter	Qua	Qui	Sex	Sáb
1	2	3	4	5	6	7
8	9	10	11	12	13	14
15	16	17	18	19	20	21
22	23	24	25	26	27	28
29	30					

Atividades

04 – Prazo final para devolutiva professores (Edital Rematrícula 2027/1)

17 a 19 – SEDEPEX

Avaliações

30 – Último prazo para fechamento do PA3

Evento/Recesso

02 – Feriado Dia de Finados

15 – Feriado Proclamação da República

20 – Feriado Consciência Negra

25 – Parada pedagógica

EAD

Medicina

Pós / Mestrado e Doutorado



Uniarp
Universidade Alto Vale do Rio do Peixe

Dezembro 2026

Dom	Seg	Ter	Qua	Qui	Sex	Sáb
		1	2	3	4	5
6	7	8	9	10	11	12
13	14	15	16	17	18	19
20	21	22	23	24	25	26
27	28	29	30	31		

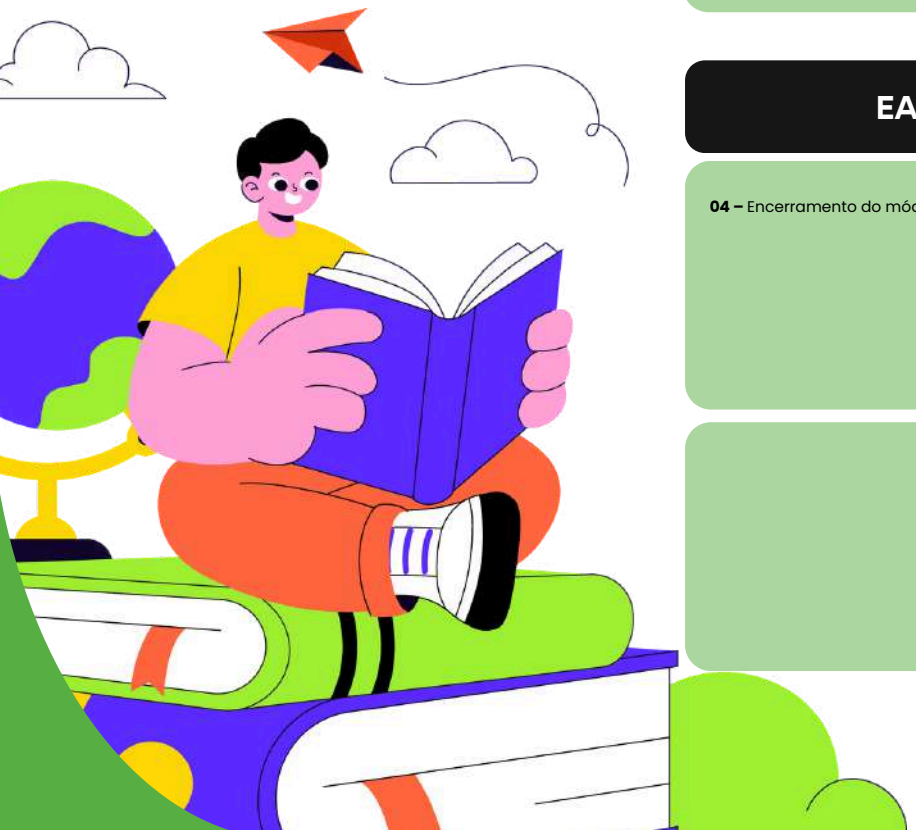

Atividades

07 – Término do segundo semestre letivo

11 – Encerramento dos diários

Avaliações

01 a 07 – PA4 (currículo por competência)

08 a 10 – Conselhos de classe (currículo por competência)

Evento/Recesso

08 – Feriado Municipal / Fraiburgo

EAD

04 – Encerramento do módulo 4

Medicina

01 a 04 – PA4 Medicina

07 a 10 – Conselhos de classe de Medicina

11 – Encerramento dos diários Medicina

14 a 16 – Rematrícula Medicina

Pós / Mestrado e Doutorado

Uniarp
Universidade Alto Vale do Rio do Peixe